



GOVERNO MUNICIPAL DE FARIAS BRITO
GABINETE DO PREFEITO

PROJETO DE LEI Nº. 005/2020.

De 27 de Julho de 2020.

Câmara Municipal de Farias Brito - CE

As 10:50 de 09/09/2020

Matéria: Projeto de Lei Nº 005/2020

Autor(s): Poder Executivo

COM A SEGUINTE VOTAÇÃO:

Votos a Favor _____ Contra _____ Abstenção _____

Presidente

Secretário

AUTORIZA O PODER EXECUTIVO A REALIZAR PERMUTA DE IMÓVEL DA SRA. MARIA DE LOURDES DA CONCEIÇÃO COM TERRENO DE PROPRIEDADE DO MUNICÍPIO DE FARIAS BRITO-CE, E ADOTA OUTRAS PROVIDÊNCIAS.

O PREFEITO DO MUNICÍPIO DE FARIAS BRITO, FAÇO SABER QUE A CÂMARA MUNICIPAL DE FARIAS BRITO, ESTADO DO CEARÁ, APROVOU E EU SANCIONO A SEGUINTE LEI:

Art. 1º - Fica o Poder Executivo Municipal autorizado a permutar o imóvel de propriedade do município de Farias Brito-CE no Loteamento residencial Portal do Cariri, quadra B, situado a frente com a Rua Lavinia Nergino da Silva e aos lados com área pertencente ao Município de Farias Brito, confrontando ao Sul com a Rua Lavinia Nergino da Silva medindo 12,00(doze) metros, ao Norte com área do município medindo 12,00 (doze) metros, ao Leste e oeste com área pertencente ao Município medindo 30,00(trinta) metros, com o imóvel de propriedade da Sra. Maria de Lourdes da Conceição situado no Sítio Sousa, zona rural, inscrita no CPF sob nº 814.043.953-34 confrontando ao Leste com a estrada do São Vicente medindo 30,00(trinta) metros, ao Norte fazendo frente a igreja medindo 25,00(vinte e cinco) metros, ao Sul com terreno da proprietária medindo 25,00(vinte e cinco) metros e ao Oeste com terreno da proprietária medindo 30,00(trinta) metros perfazendo uma área total de 750 m².

Parágrafo Único: A área descrita no *caput* deste artigo situada no Sítio Sousa destina-se a construção de uma Quadra poliesportiva.

Art. 2º - Formalizada a permuta, fica o município de Farias Brito-CE autorizado a tomar posse imediata do imóvel, passando a pertencer exclusivamente ao patrimônio público municipal.

Art. 3º - O Poder Executivo regulamentará no que couber, o disposto desta Lei.

Art. 4º. Esta Lei entra em vigor na data de sua publicação.

Paço da Prefeitura Municipal de Farias Brito, em 27 de Julho de 2020.

JOSÉ MARIA GOMES PEREIRA
Prefeito Municipal



GOVERNO MUNICIPAL DE FARIAS BRITO
GABINETE DO PREFEITO

JUSTIFICATIVA

O presente projeto de lei justifica-se diante da necessidade do Município de Farias Brito-CE a se utilizar de uma área de terra localizada no Sítio Sousa, zona rural, para a construção de uma Quadra poliesportiva, atendendo a comunidade de forma geral.

Com efeito, o interesse público se exterioriza em toda atividade administrativa que busca o interesse geral, coletivo, diversamente, pois, do que ocorre com o interesse do particular, que está voltado à própria satisfação.

Contudo, o interesse público deve observar princípios, tais como o da economicidade relacionado com a melhor vantagem para a administração pública, sendo, portanto, a permuta com imóvel público mais vantajoso e mais econômica ao erário.

Assim sendo, considerando-se a avaliação em si, entendida esta como precedente e indispensável, para qualquer alienação de bens da Administração Pública ou qualquer forma de transferência de domínio de bens públicos a terceiros, importa observar que, por tratar-se de meio técnico que visa a apuração do valor real de quaisquer bens, inclusive direitos e obrigações, correspondendo a uma atividade de natureza técnica, deverá ser sempre consubstanciada em um laudo, fato que se faz juntado ao presente projeto de Lei nº 005/2020.

Portanto, diante do interesse público justificado no presente projeto e a necessidade da área permutada para se realizar a construção de uma quadra esportiva, e para isso seja efetivado buscamos e contamos com o apoio desta Augusta Casa Legislativa.

Paço da Prefeitura Municipal de Farias Brito, em 27 de Julho de 2020.



JOSÉ MARIA GOMES PEREIRA
Prefeito Municipal

ESTADO DO CEARÁ

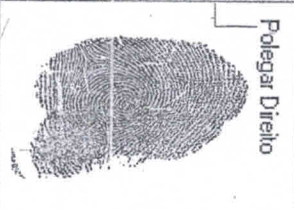
SECRETARIA DA SEGURANÇA PÚBLICA E DEFESA SOCIAL
 PERÍCIA FORENSE DO ESTADO DO CEARÁ
 COORDENADORIA DE IDENTIFICAÇÃO HUMANA E PERÍCIAS BIOMÉTRICAS

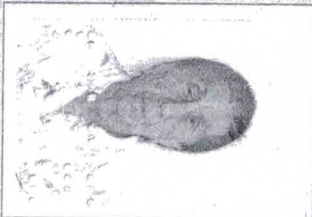

Polegar Direito



Não Alfabetizado(a)

ASSINATURA DO TITULAR

CARTEIRA DE IDENTIDADE

THOMAS OREO & SOA

REGISTRO GERAL 2008443607 - 1

DATA DE EXPEDIÇÃO 27/02/2013

NOME MARIA DE LOURDES DA CONCEIÇÃO

FILIAÇÃO JOSE LOURENÇO DE ANDRADE

HONORINA MARIA DA CONCEIÇÃO

NATURALIDADE FARIAS BRITO - CE

DATA DE NASCIMENTO 15/03/1935

DOC. ORIGEM CERT. CASAMENTO - CARTÓRIO:1 OFICIO TERMO:0001595 FOLHA:017

LIVRO:00011 FARIAS BRITO - CE

CPF 814.043.953-34

RG: ANT: 1197893-86

1 VIA

Daiana S. Bezato
 ASSINATURA DO DIRETOR

P.: 44

LEI Nº 7.116 DE 29/08/83

THOMAS OREO & SOA



Nosa Fiscal - Conta de Energia Elétrica Grupo 8 | Série Unica-1 | Nº 069371728
 Companhia Energética do Ceará
 Rua Padre Manoel da Costa, 150, Fortaleza CE CEP 60138 040
 CNPJ 07.041.725/0001-70 | ICPF 06.105.848-3
 A Tania Social de Energia Elétrica foi criada pela Lei nº 10.428 de 20 de maio de 2002

Esta é a sua conta de

Nome MARIA DE LOURDES DA CONCEICAO

06/2020

Endereço ST CANABRAVA 00690

69185-000 FARIAS BRITO RIACHO VERDE

Classificação Rural Agropousada

Modalidade Tarifa B2 RURAL-CONV.

Ligação MONOFÁSICO

Medidor 2364269-FAE-006 - FB635R01

ÁREA RESERVADA AO CONTROLE FISCAL

91DEB138.22EE.FB63.F74.5998.F3PD.9868

DATA EMISSÃO 22/06/2020

2295658

VENCIMENTO 29/07/2020

TOTAL A PAGAR (R\$)

127,59

CPF / CNPJ 81.4.043.553-34

DATAS DE LEITURA

Anterior 21/05/2020

Atual 22/06/2020

Por. Pto. Leitura 22,06/2020

Consumo Medidor

Consumo Médio (kWh)

Consumo Anterior (kWh)

Consumo Atual (kWh)

Consumo Mensal (kWh)

Consumo Mensal (kWh)

Consumo Mensal (kWh)

Consumo Mensal (kWh)

Consumo Mensal (kWh)

Consumo Mensal (kWh)

Consumo Mensal (kWh)

Consumo Mensal (kWh)

Consumo Mensal (kWh)

Consumo Mensal (kWh)

Consumo Mensal (kWh)

Consumo Mensal (kWh)

Consumo Mensal (kWh)

Consumo Mensal (kWh)

Consumo Mensal (kWh)

Consumo Mensal (kWh)

Consumo Mensal (kWh)

Consumo Mensal (kWh)

Consumo Mensal (kWh)

Consumo Mensal (kWh)

Consumo Mensal (kWh)

Consumo Mensal (kWh)

Consumo Mensal (kWh)

Consumo Mensal (kWh)

Consumo Mensal (kWh)

Consumo Mensal (kWh)

Consumo Mensal (kWh)

Consumo Mensal (kWh)

DEBITO AUTOMÁTICO
 Para a sua comodidade, a ENEL oferece o serviço de débito automático em nome de seu titular. Para ativar ou cancelar este serviço, entre em contato com o atendimento ao cliente pelo telefone 0800 285 0196 ou através do site www.enel.com.br.

MARIA DE LOURDES DA CONCEICAO
 ST CANABRAVA 00690
 FARIAS BRITO RIACHO VERDE
 69185-000

DADOS PARA ENTREGA
 FB635R01
 2295658
 22/06/2020

ENEL & VOCE
 Central de Atendimento
 0800 285 0196
 Atendimento 24 horas
www.enel.com.br

OBSERVAÇÕES
 Informações sobre qualidade de energia e indicadores de qualidade de serviço disponíveis em www.enel.com.br.
 Informações sobre tarifas e planos disponíveis em www.enel.com.br.
 Informações sobre serviços disponíveis em www.enel.com.br.

LEGENDA DE TERMOS E ABREVIATURAS
 HEP: Hora- pico para
 CUF: Consumo Unifamiliar
 UR: Unidade de medição de energia elétrica.
 DMC: Demanda máxima contratada de potência.

REGIÃO DE SERVIÇOS
 1 - Ocorrência: 0800 285 0196, dias úteis, das 8h às 18h.
 2 - Aplicação de tarifas e serviços especiais: 0800 285 0196, das 8h às 18h.
 3 - Atendimento ao cliente: 0800 285 0196, das 8h às 18h.
 4 - Serviço de emergência: 0800 285 0196, 24 horas.

ATENÇÃO
 DEBITOS ANTERIORES
 Mes/Ano Valor R\$

EMISSÃO DE CO₂
 O consumo de energia elétrica gera emissões de CO₂. A ENEL oferece o serviço de compensação de emissões de CO₂ através do programa ENEL Green.

CONSUMO DE ENERGIA ELÉTRICA
 O consumo de energia elétrica é medido em kWh. O valor do consumo é informado no seu boleto de cobrança.

Nome: _____ CPF: _____

Endereço: _____

Cidade: _____ Estado: _____

CEP: _____

Telefone: _____

E-mail: _____

Assinatura: _____

Data: _____

Assinatura: _____

Data: _____

ATENÇÃO
 DEBITOS ANTERIORES
 Mes/Ano Valor R\$

EMISSÃO DE CO₂
 O consumo de energia elétrica gera emissões de CO₂. A ENEL oferece o serviço de compensação de emissões de CO₂ através do programa ENEL Green.

ENEL & VOCE
 Central de Atendimento
 0800 285 0196
 Atendimento 24 horas
www.enel.com.br

ATENÇÃO
 DEBITOS ANTERIORES
 Mes/Ano Valor R\$

EMISSÃO DE CO₂
 O consumo de energia elétrica gera emissões de CO₂. A ENEL oferece o serviço de compensação de emissões de CO₂ através do programa ENEL Green.

CONSUMO DE ENERGIA ELÉTRICA
 O consumo de energia elétrica é medido em kWh. O valor do consumo é informado no seu boleto de cobrança.

ENEL & VOCE
 Central de Atendimento
 0800 285 0196
 Atendimento 24 horas
www.enel.com.br

ATENÇÃO
 DEBITOS ANTERIORES
 Mes/Ano Valor R\$

EMISSÃO DE CO₂
 O consumo de energia elétrica gera emissões de CO₂. A ENEL oferece o serviço de compensação de emissões de CO₂ através do programa ENEL Green.

CONSUMO DE ENERGIA ELÉTRICA
 O consumo de energia elétrica é medido em kWh. O valor do consumo é informado no seu boleto de cobrança.

ENEL & VOCE
 Central de Atendimento
 0800 285 0196
 Atendimento 24 horas
www.enel.com.br

ATENÇÃO
 DEBITOS ANTERIORES
 Mes/Ano Valor R\$

EMISSÃO DE CO₂
 O consumo de energia elétrica gera emissões de CO₂. A ENEL oferece o serviço de compensação de emissões de CO₂ através do programa ENEL Green.

CONSUMO DE ENERGIA ELÉTRICA
 O consumo de energia elétrica é medido em kWh. O valor do consumo é informado no seu boleto de cobrança.

ENEL & VOCE
 Central de Atendimento
 0800 285 0196
 Atendimento 24 horas
www.enel.com.br

ATENÇÃO
 DEBITOS ANTERIORES
 Mes/Ano Valor R\$

EMISSÃO DE CO₂
 O consumo de energia elétrica gera emissões de CO₂. A ENEL oferece o serviço de compensação de emissões de CO₂ através do programa ENEL Green.

CONSUMO DE ENERGIA ELÉTRICA
 O consumo de energia elétrica é medido em kWh. O valor do consumo é informado no seu boleto de cobrança.

ENEL & VOCE
 Central de Atendimento
 0800 285 0196
 Atendimento 24 horas
www.enel.com.br

ATENÇÃO
 DEBITOS ANTERIORES
 Mes/Ano Valor R\$

EMISSÃO DE CO₂
 O consumo de energia elétrica gera emissões de CO₂. A ENEL oferece o serviço de compensação de emissões de CO₂ através do programa ENEL Green.

CONSUMO DE ENERGIA ELÉTRICA
 O consumo de energia elétrica é medido em kWh. O valor do consumo é informado no seu boleto de cobrança.

ENEL & VOCE
 Central de Atendimento
 0800 285 0196
 Atendimento 24 horas
www.enel.com.br

ATENÇÃO
 DEBITOS ANTERIORES
 Mes/Ano Valor R\$

EMISSÃO DE CO₂
 O consumo de energia elétrica gera emissões de CO₂. A ENEL oferece o serviço de compensação de emissões de CO₂ através do programa ENEL Green.

CONSUMO DE ENERGIA ELÉTRICA
 O consumo de energia elétrica é medido em kWh. O valor do consumo é informado no seu boleto de cobrança.

ENEL & VOCE
 Central de Atendimento
 0800 285 0196
 Atendimento 24 horas
www.enel.com.br

ATENÇÃO
 DEBITOS ANTERIORES
 Mes/Ano Valor R\$

EMISSÃO DE CO₂
 O consumo de energia elétrica gera emissões de CO₂. A ENEL oferece o serviço de compensação de emissões de CO₂ através do programa ENEL Green.

CONSUMO DE ENERGIA ELÉTRICA
 O consumo de energia elétrica é medido em kWh. O valor do consumo é informado no seu boleto de cobrança.

ENEL & VOCE
 Central de Atendimento
 0800 285 0196
 Atendimento 24 horas
www.enel.com.br

ATENÇÃO
 DEBITOS ANTERIORES
 Mes/Ano Valor R\$

EMISSÃO DE CO₂
 O consumo de energia elétrica gera emissões de CO₂. A ENEL oferece o serviço de compensação de emissões de CO₂ através do programa ENEL Green.

CONSUMO DE ENERGIA ELÉTRICA
 O consumo de energia elétrica é medido em kWh. O valor do consumo é informado no seu boleto de cobrança.

ENEL & VOCE
 Central de Atendimento
 0800 285 0196
 Atendimento 24 horas
www.enel.com.br

ATENÇÃO
 DEBITOS ANTERIORES
 Mes/Ano Valor R\$

EMISSÃO DE CO₂
 O consumo de energia elétrica gera emissões de CO₂. A ENEL oferece o serviço de compensação de emissões de CO₂ através do programa ENEL Green.

CONSUMO DE ENERGIA ELÉTRICA
 O consumo de energia elétrica é medido em kWh. O valor do consumo é informado no seu boleto de cobrança.

ENEL & VOCE
 Central de Atendimento
 0800 285 0196
 Atendimento 24 horas
www.enel.com.br

ATENÇÃO
 DEBITOS ANTERIORES
 Mes/Ano Valor R\$

EMISSÃO DE CO₂
 O consumo de energia elétrica gera emissões de CO₂. A ENEL oferece o serviço de compensação de emissões de CO₂ através do programa ENEL Green.

CONSUMO DE ENERGIA ELÉTRICA
 O consumo de energia elétrica é medido em kWh. O valor do consumo é informado no seu boleto de cobrança.

ENEL & VOCE
 Central de Atendimento
 0800 285 0196
 Atendimento 24 horas
www.enel.com.br

ATENÇÃO
 DEBITOS ANTERIORES
 Mes/Ano Valor R\$

EMISSÃO DE CO₂
 O consumo de energia elétrica gera emissões de CO₂. A ENEL oferece o serviço de compensação de emissões de CO₂ através do programa ENEL Green.

CONSUMO DE ENERGIA ELÉTRICA
 O consumo de energia elétrica é medido em kWh. O valor do consumo é informado no seu boleto de cobrança.

ENEL & VOCE
 Central de Atendimento
 0800 285 0196
 Atendimento 24 horas
www.enel.com.br

ATENÇÃO
 DEBITOS ANTERIORES
 Mes/Ano Valor R\$

EMISSÃO DE CO₂
 O consumo de energia elétrica gera emissões de CO₂. A ENEL oferece o serviço de compensação de emissões de CO₂ através do programa ENEL Green.

CONSUMO DE ENERGIA ELÉTRICA
 O consumo de energia elétrica é medido em kWh. O valor do consumo é informado no seu boleto de cobrança.

ENEL & VOCE
 Central de Atendimento
 0800 285 0196
 Atendimento 24 horas
www.enel.com.br

ATENÇÃO
 DEBITOS ANTERIORES
 Mes/Ano Valor R\$

EMISSÃO DE CO₂
 O consumo de energia elétrica gera emissões de CO₂. A ENEL oferece o serviço de compensação de emissões de CO₂ através do programa ENEL Green.

CONSUMO DE ENERGIA ELÉTRICA
 O consumo de energia elétrica é medido em kWh. O valor do consumo é informado no seu boleto de cobrança.

ENEL & VOCE
 Central de Atendimento
 0800 285 0196
 Atendimento 24 horas
www.enel.com.br

ATENÇÃO
 DEBITOS ANTERIORES
 Mes/Ano Valor R\$

EMISSÃO DE CO₂
 O consumo de energia elétrica gera emissões de CO₂. A ENEL oferece o serviço de compensação de emissões de CO₂ através do programa ENEL Green.

CONSUMO DE ENERGIA ELÉTRICA
 O consumo de energia elétrica é medido em kWh. O valor do consumo é informado no seu boleto de cobrança.

ENEL & VOCE
 Central de Atendimento
 0800 285 0196
 Atendimento 24 horas
www.enel.com.br

ATENÇÃO
 DEBITOS ANTERIORES
 Mes/Ano Valor R\$

EMISSÃO DE CO₂
 O consumo de energia elétrica gera emissões de CO₂. A ENEL oferece o serviço de compensação de emissões de CO₂ através do programa ENEL Green.

CONSUMO DE ENERGIA ELÉTRICA
 O consumo de energia elétrica é medido em kWh. O valor do consumo é informado no seu boleto de cobrança.

ENEL & VOCE
 Central de Atendimento
 0800 285 0196
 Atendimento 24 horas
www.enel.com.br

ATENÇÃO
 DEBITOS ANTERIORES
 Mes/Ano Valor R\$

EMISSÃO DE CO₂
 O consumo de energia elétrica gera emissões de CO₂. A ENEL oferece o serviço de compensação de emissões de CO₂ através do programa ENEL Green.

CONSUMO DE ENERGIA ELÉTRICA
 O consumo de energia elétrica é medido em kWh. O valor do consumo é informado no seu boleto de cobrança.

ENEL & VOCE
 Central de Atendimento
 0800 285 0196
 Atendimento 24 horas
www.enel.com.br

ATENÇÃO
 DEBITOS ANTERIORES
 Mes/Ano Valor R\$

EMISSÃO DE CO₂
 O consumo de energia elétrica gera emissões de CO₂. A ENEL oferece o serviço de compensação de emissões de CO₂ através do programa ENEL Green.

CONSUMO DE ENERGIA ELÉTRICA
 O consumo de energia elétrica é medido em kWh. O valor do consumo é informado no seu boleto de cobrança.

ENEL & VOCE
 Central de Atendimento
 0800 285 0196
 Atendimento 24 horas
www.enel.com.br

ATENÇÃO
 DEBITOS ANTERIORES
 Mes/Ano Valor R\$

EMISSÃO DE CO₂
 O consumo de energia elétrica gera emissões de CO₂. A ENEL oferece o serviço de compensação de emissões de CO₂ através do programa ENEL Green.

CONSUMO DE ENERGIA ELÉTRICA
 O consumo de energia elétrica é medido em kWh. O valor do consumo é informado no seu boleto de cobrança.

ENEL & VOCE
 Central de Atendimento
 0800 285 0196
 Atendimento 24 horas
www.enel.com.br

ATENÇÃO
 DEBITOS ANTERIORES
 Mes/Ano Valor R\$

EMISSÃO DE CO₂
 O consumo de energia elétrica gera emissões de CO₂. A ENEL oferece o serviço de compensação de emissões de CO₂ através do programa ENEL Green.

CONSUMO DE ENERGIA ELÉTRICA
 O consumo de energia elétrica é medido em kWh. O valor do consumo é informado no seu boleto de cobrança.

ENEL & VOCE
 Central de Atendimento
 0800 285 0196
 Atendimento 24 horas
www.enel.com.br

ATENÇÃO
 DEBITOS ANTERIORES
 Mes/Ano Valor R\$

EMISSÃO DE CO₂
 O consumo de energia elétrica gera emissões de CO₂. A ENEL oferece o serviço de compensação de emissões de CO₂ através do programa ENEL Green.

CONSUMO DE ENERGIA ELÉTRICA
 O consumo de energia elétrica é medido em kWh. O valor do consumo é informado no seu boleto de cobrança.

ENEL & VOCE
 Central de Atendimento
 0800 285 0196
 Atendimento 24 horas
www.enel.com.br

ATENÇÃO
 DEBITOS ANTERIORES
 Mes/Ano Valor R\$

EMISSÃO DE CO₂
 O consumo de energia elétrica gera emissões de CO₂. A ENEL oferece o serviço de compensação de emissões de CO₂ através do programa ENEL Green.

CONSUMO DE ENERGIA ELÉTRICA
 O consumo de energia elétrica é medido em kWh. O valor do consumo é informado no seu boleto de cobrança.

ENEL & VOCE
 Central de Atendimento
 0800 285 0196
 Atendimento 24 horas
www.enel.com.br

ATENÇÃO
 DEBITOS ANTERIORES
 Mes/Ano Valor R\$

EMISSÃO DE CO₂
 O consumo de energia elétrica gera emissões de CO₂. A ENEL oferece o serviço de compensação de emissões de CO₂ através do programa ENEL Green.

CONSUMO DE ENERGIA ELÉTRICA
 O consumo de energia elétrica é medido em kWh. O valor do consumo é informado no seu boleto de cobrança.

ENEL & VOCE
 Central de Atendimento
 0800 285 0196
 Atendimento 24 horas
www.enel.com.br

ATENÇÃO
 DEBITOS ANTERIORES
 Mes/Ano Valor R\$

EMISSÃO DE CO₂
 O consumo de energia elétrica gera emissões de CO₂. A ENEL oferece o serviço de compensação de emissões de CO₂ através do programa ENEL Green.

CONSUMO DE ENERGIA ELÉTRICA
 O consumo de energia elétrica é medido em kWh. O valor do consumo é informado no seu boleto de cobrança.

ENEL & VOCE
 Central de Atendimento
 0800 285 0196
 Atendimento 24 horas
www.enel.com.br

ATENÇÃO
 DEBITOS ANTERIORES
 Mes/Ano Valor R\$

EMISSÃO DE CO₂
 O consumo de energia elétrica gera emissões de CO₂. A ENEL oferece o serviço de compensação de emissões de CO₂ através do programa ENEL Green.

CONSUMO DE ENERGIA ELÉTRICA
 O consumo de energia elétrica é medido em kWh. O valor do consumo é informado no seu boleto de cobrança.

ENEL & VOCE
 Central de Atendimento
 0800 285 0196
 Atendimento 24 horas
www.enel.com.br

ATENÇÃO
 DEBITOS ANTERIORES
 Mes/Ano Valor R\$

EMISSÃO DE CO₂
 O consumo de energia elétrica gera emissões de CO₂. A ENEL oferece o serviço de compensação de emissões de CO₂ através do programa ENEL Green.

CONSUMO DE ENERGIA ELÉTRICA
 O consumo de energia elétrica é medido em kWh. O valor do consumo é informado no seu boleto de cobrança.

ENEL & VOCE
 Central de Atendimento
 0800 285 0196
 Atendimento 24 horas
www.enel.com.br

JUSTIFICATIVA TÉCNICA

Em atendimento a necessidade de construção de uma quadra poliesportiva na comunidade do Sítio Sousa, a Prefeitura Municipal de Farias Brito-CE realizou através de avaliação feita pela comissão deste município, a permuta dos imóveis abaixo citados:

- 02 terrenos localizados no loteamento Portal do Cariri, com as seguintes dimensões e confrontantes:

Ao norte: Com imóvel pertencente a Prefeitura Municipal de Farias Brito-CE (12,00 metros);

Ao Sul: Com Rua Lavinia Nergino da Silva (12,00 metros);

Ao Leste: Com imóvel pertencente a Prefeitura Municipal de Farias Brito-CE (30,00 metros);

Ao Oeste: Com imóvel pertencente a Prefeitura Municipal de Farias Brito-CE (30,00 metros);

- 01 terreno localizado no Sítio Sousa, com as seguintes dimensões e confrontantes:

Ao norte: Com Rua sem denominação oficial (25,00 metros);

Ao Sul: Com imóvel pertencente a Maria de Lourdes da Conceição (25,00 metros);

Ao Leste: Com Estrada que dá acesso ao Sítio São Vicente (30,00 metros);

Ao Oeste: Com imóvel pertencente a Maria de Lourdes da Conceição (30,00 metros);



André Moreira de Carvalho
Engº Civil
CREA 53277/CE
RNP 0613148355



PREFEITURA DE
FARIAS BRITO
GOVERNO MUNICIPAL

FORMULÁRIO DE AVALIAÇÃO DE IMOVÉIS

PROPRIETÁRIO			
NOME: MARIA DE LOURDES DA CONCEIÇÃO		CPF: 814.043.395-34	RG: 1197893-86 SSP CE
END.: SÍTIO SOUSA	Nº	BAIRRO:	
CIDADE: FARIAS BRITO	UF: CE	FONE:	

DETAHES DO IMOVEL			
DESCRIÇÃO: UMA ÁREA DE TERRA(LOTE).			
LOCALIZAÇÃO: SÍTIO SOUSA, MUNICÍPIO DE FARIAS BRITO - CEARÁ.		DIMENSÃO DO TERRENO: LARGURA: 25,0M COMPRIMENTO: 30,0M	DIMENSÃO DA EDIFICAÇÃO (M): LARGURA: COMPRIMENTO:
AREA DO TERRENO: 750,0M²	VALOR DO M²: VALOR DA TAREFA: R\$	DELIMITAÇÕES: NORTE: RUA SEM DENOMINAÇÃO OFICIAL SUL: MARIA DE LOURDES DA CONCEIÇÃO LESTE: ESTRADA DE FARIAS BRITO AO SÍTIO SOUSA OESTE: MARIA DE LOURDES DA CONCEIÇÃO	
ÁREA EDIFICADA:	VALOR DO M²: R\$	Observações:	
VALOR DO IMOVEL: R\$ 24.000,00			

Local/Data:
Farias Brito - CE, 23 de Julho de 2020.

Alexandre Gomes da Penha
Membro da Comissão de Avaliação

André Moreira de Carvalho
Membro da Comissão de Avaliação
Eng. Civil, CREA 53277 AP - CE

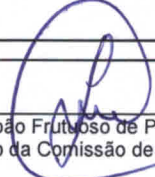
João Frutuoso de Pinho
Membro da Comissão de Avaliação



PREFEITURA DE
FARIAS BRITO
GOVERNO MUNICIPAL

FORMULÁRIO DE AVALIAÇÃO DE IMOVÉIS

PROPRIETÁRIO		
NOME: PREFEITURA MUNICIPAL DE FARIAS BRITO	CNPJ: 07.595.572/0001-00	
END.: RUA JOSÉ ALVES PIMENTEL	Nº 87	BAIRRO: CENTRO
CIDADE: FARIAS BRITO	UF: CE	FONE: 3544 1223

DETALHES DO IMÓVEL		
DESCRIÇÃO: UM LOTE DE TERRA		
LOCALIZAÇÃO: RUA LAVÍNEA NERGINO DA SILVA, MUNICÍPIO DE FARIAS BRITO - CEARÁ.	DIMENSÃO DO TERRENO: LARGURA:12,0M COMPRIMENTO: 30,0M	DIMENSÃO DA EDIFICAÇÃO (M): LARGURA: COMPRIMENTO:
AREA DO TERRENO: 360,0M²	VALOR DO M²: VALOR DA TAREFA: R\$	DELIMITAÇÕES: NORTE: RUA PROJETADA A SUL: RUA LAVÍNEA NERGINO DA SILVA LESTE: PREFEITURA MUNICIPAL DE FARIAS BRITO OESTE: PREFEITURA MUNICIPAL DE FARIAS BRITO
ÁREA EDIFICADA:	VALOR DO M²: R\$	
VALOR DO IMÓVEL: R\$ 24.000,00	Observações:	

Local/Data:
Farias Brito - CE, 23 de Julho de 2020.

Alexandre Gomes da Penha
Membro da Comissão de Avaliação

André Moreira de Carvalho
Membro da Comissão de Avaliação
Eng. Civil, CREA 53277 AP - CE

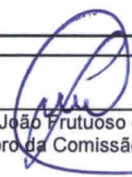
João Frutuoso de Pinho
Membro da Comissão de Avaliação

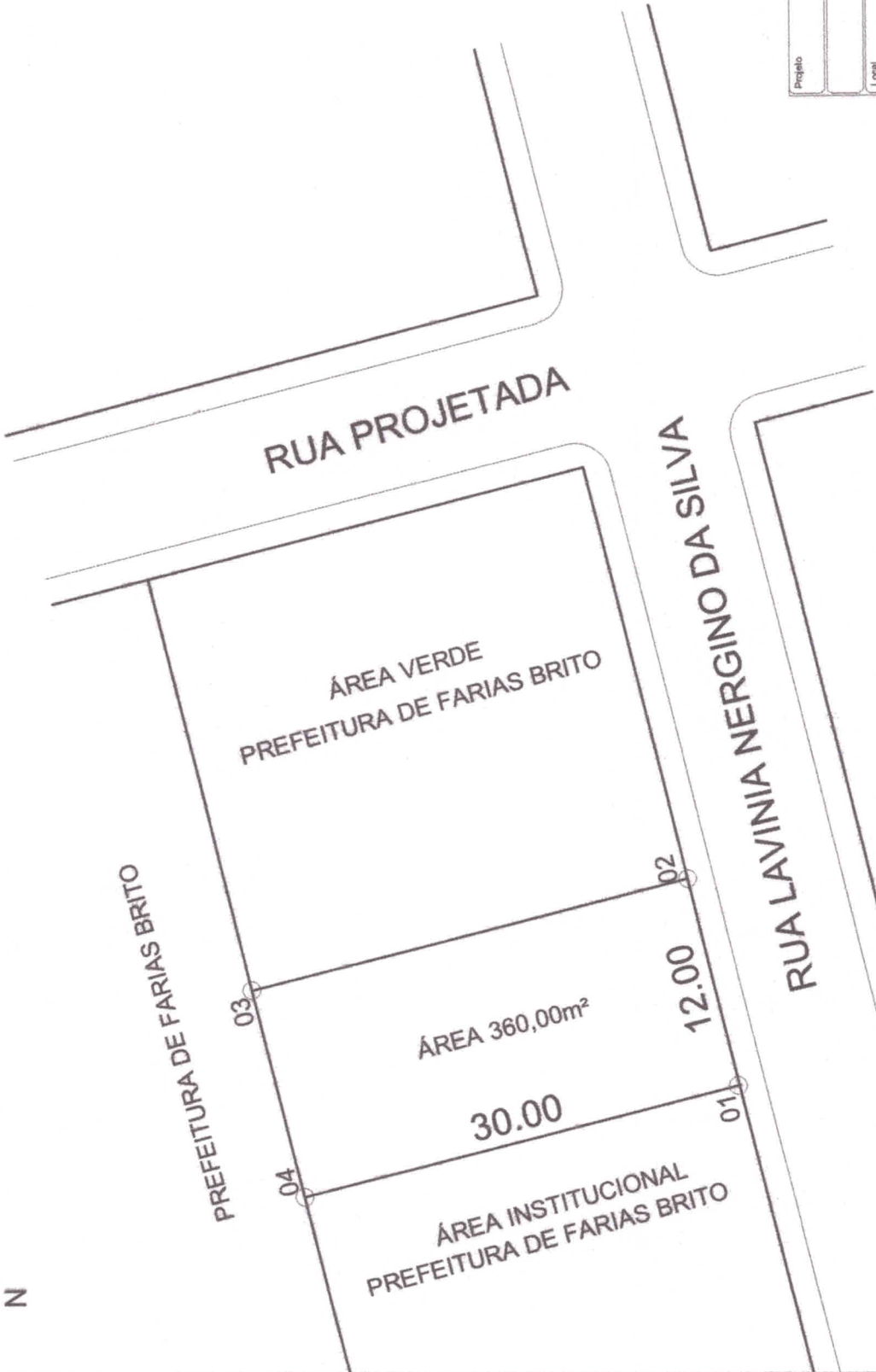

André
André Moreira de Carvalho
Engº Civil
CREA 53277/CE
RNP 0613148355

Projeto	
Local	RUA LAVINIA NERGINO DA SILVA, FARIAS BRITO - CE
Area Total	360,00 m²
Responsável Técnico	BAIRRO NOVA ESPERANÇA
Escala:	
DATUM:	SAD 69
Data:	JUL/2020
Prontidão	01/01

LEVANTAMENTO
ESC. 1/500